

INTERNATIONAL WELDING INSPECTOR (IWI)

MODUL WI	Lehrgangsort	Hannover
OBERFLÄCHENPRÜFVERFAHREN Sichtprüfung VT 1+2 kurz (Schweißnähte) 25.02. - 28.02.2025 / 19.08. - 22.08.2025		1.900,00 € ⁹⁾
Eindringprüfung PT 1+2 03.03. - 04.03.2025 / 25.08. - 26.08.2025		1.137,50 € ⁹⁾
Magnetpulverprüfung MT 1+2 05.03. - 06.03.2025 / 27.08. - 28.08.2025		1.137,50 € ⁹⁾
<small>Optionale Prüfung durch den TÜV Nord GmbH</small> 01.03.2025 / 23.08.2025 Prüfung nach ISO 9712 VT 1+2 kurz (w)		969,85 € ⁹⁾
WEITERE PRÜFVERFAHREN 07.03. - 11.03.2025 / 29.08. - 02.09.2025 Wirbelstromprüfung ET / Dichtheitsprüfung LT 07.03.2025 / 29.08.2025 Ultraschallprüfung UT 10.03. - 11.03.2025 / 01.09. - 02.09.2025		1.500,00 €
DURCHSTRAHLUNGSPRÜFUNG RT2-FI (Filminterpretation Schweißnähte) 12.03. - 21.03.2025 / 03.09. - 12.09.2025		2.520,00 € ⁹⁾⁶⁾
<small>Optionale Prüfung durch den TÜV Nord GmbH</small> 22.03.2025 / 13.09.2025 Prüfung nach ISO 9712 RT2-FI (w)		1.059,10 € ⁹⁾
QUALITÄTSSICHERUNG 24.03. - 26.03.2025 / 15.09. - 17.09.2025		1.500,00 €
ABSCHLUSSPRÜFUNG IWI IWI-C (SFI und ST) bzw. IWI-S (SFM) 27.03. + 28.03.2025 / 18.09. + 19.09.2025		1.580,00 €
GESAMT 25.02. - 28.03.2025 / 19.08. - 19.09.2025		11.275,00 €

ANSPRECHPARTNER

Hannover

Herr V. Kunz (organisatorisch)
Tel. 0511 219 62-78, Fax: 0511 219 62-76
E-Mail: kunz@slv-hannover.de

Wilhelmshaven

Frau J. Saager (organisatorisch)
Tel. 04421 9 6602-14, Fax: 04421 96602-22
E-Mail: saager@bz-whv.de

Fachliche Beratung

Herr Dr.-Ing. B. Heutling
Tel. 0511 219 62-62
E-Mail: heutling@slv-hannover.de

Herr Dipl.-Ing. G. Moß
Tel. 0511 219 62-25
E-Mail: moss@slv-hannover.de

Hinweis: Zur besseren Lesbarkeit wird in diesem Flyer die männliche Form verwendet.
Die verwendeten Personenbezeichnungen und personenbezogenen Hauptwörter beziehen sich grundsätzlich aber auf alle Geschlechter.

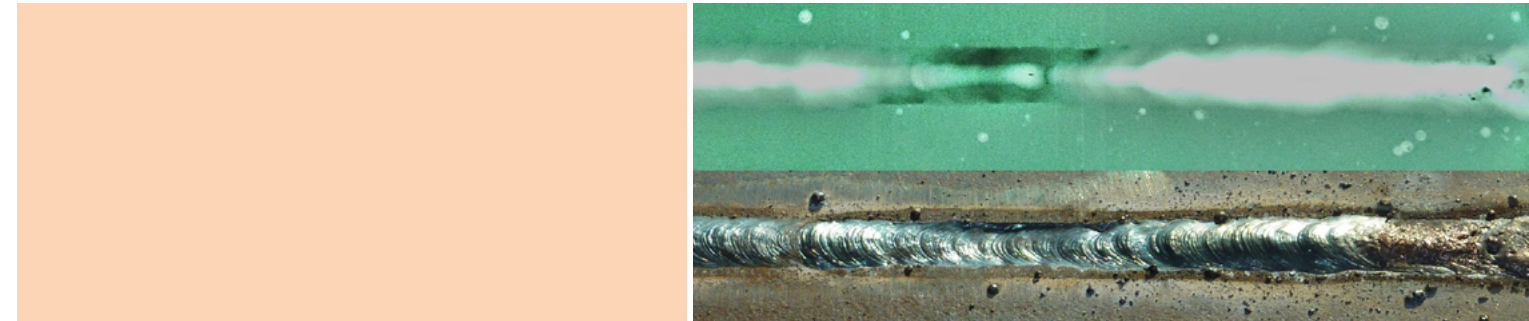

GSI – Gesellschaft für Schweißtechnik International mbH Niederlassung SLV Hannover

Am Lindener Hafen 1
30453 Hannover

T +49 511 21962-0

weiterbildung@slv-hannover.de

www.slv-hannover.de

GSI - Gesellschaft für Schweißtechnik International mbH Niederlassung SLV Hannover Außenstelle Bildungszentrum Wilhelmshaven

Flutstraße 80
26386 Wilhelmshaven

T + 49 4421 96602-10

info@bz-whv.de

www.bz-wilhelmshaven.de

LEHRGÄNGE

ZFP-PRÜFFPERSONAL

nach DIN EN ISO 9712

Lehrgangsübersicht
2025

Hannover
Wilhelmshaven



www.slv-hannover.de



SICHTPRÜFUNG (VT)

SICHTPRÜFUNG STUFE 1+2 - ohne Einschränkung

Schweißnähte, Gussteile, Schmiedeteile, Walzprodukte

Lehrgang	Prüfung	Lehrgangsort
27.01. - 31.01.2025	01.02.2025	Hannover
17.03. - 21.03.2025	22.03.2025	Wilhelmshaven
23.06. - 27.06.2025	28.06.2025	Hannover
08.09. - 12.09.2025	13.09.2025	Wilhelmshaven
03.11. - 07.11.2025	08.11.2025	Hannover
24.11. - 28.11.2025	29.11.2025	Wilhelmshaven
15.12. - 19.12.2025	20.12.2025	Hannover

Lehrgangsgebühr: 2.540,00 € zzgl. Prüfung: 969,85 €³⁾

Endpreis inkl. MwSt: 3.509,85 €

SICHTPRÜFUNG STUFE 1+2 KURZ¹⁾²⁾

Produktsektor geschweißte Produkte

Lehrgang	Prüfung	Lehrgangsort
25.02. - 28.02.2025	01.03.2025	Hannover
22.04. - 25.04.2025	26.04.2025	Hannover
19.05. - 22.05.2025	23.05.2025	Wilhelmshaven
19.08. - 22.08.2025	23.08.2025	Hannover
06.10. - 09.10.2025	10.10.2025	Wilhelmshaven

Lehrgangsgebühr: 1.975,00 € zzgl. Prüfung: 969,85 €³⁾

Endpreis inkl. MwSt: 2.944,85 €

MAGNETPULVERPRÜFUNG (MT)

MAGNETPULVERPRÜFUNG STUFE 2³⁾

Lehrgang	Prüfung	Lehrgangsort
10.02. - 13.02.2025	14.02.2025	Hannover
22.04. - 25.04.2025	26.04.2025	Wilhelmshaven
10.06. - 13.06.2025	14.06.2025	Hannover
18.08. - 21.08.2025	22.08.2025	Wilhelmshaven
06.10. - 09.10.2025	10.10.2025	Hannover
24.11. - 27.11.2025	28.11.2025	Hannover

Lehrgangsgebühr: 2.365,00 € zzgl. Prüfung: 1.017,45 €³⁾

Endpreis inkl. MwSt: 3.382,45 €

DURCHSTRAHLUNGSPRÜFUNG (RT-F)

FILMAUSWERTUNG STUFE 2 (RT-F-FI)⁶⁾

Lehrgang	Prüfung	Lehrgangsort
12.03. - 21.03.2025	22.03.2025	Hannover
17.06. - 26.06.2025	27.06.2025	Wilhelmshaven
03.09. - 12.09.2025	13.09.2025	Hannover
11.11. - 20.11.2025	21.11.2025	Wilhelmshaven

Lehrgangsgebühr: 2.625,00 € zzgl. Prüfung: 1.059,10 €³⁾

Endpreis inkl. MwSt: 3.684,10 €

DURCHSTRAHLUNGSPRÜFUNG STUFE 1 (RT-F1)⁶⁾

Lehrgang	Prüfung	Lehrgangsort
12.05. - 22.05.2025	23.05.2025	Hannover

Lehrgangsgebühr: 3.555,00 € zzgl. Prüfung: 1.374,45 €³⁾

Endpreis inkl. MwSt: 4.929,45 €

DURCHSTRAHLUNGSPRÜFUNG STUFE 2 (RT-F2)⁶⁾

Lehrgang	Prüfung	Lehrgangsort
01.12. - 18.12.2025	19.12.2025	Hannover

Lehrgangsgebühr: 3.295,00 € zzgl. Prüfung: 1.374,45 €³⁾

Endpreis inkl. MwSt: 4.669,45 €

EINDRINGPRÜFUNG (PT)

EINDRINGPRÜFUNG STUFE 1+2⁵⁾

Lehrgang	Prüfung	Lehrgangsort
20.01. - 23.01.2025	24.01.2025	Wilhelmshaven
17.02. - 20.02.2025	21.02.2025	Hannover
31.03. - 03.04.2025	04.04.2025	Wilhelmshaven
16.06. - 19.06.2025	20.06.2025	Hannover
11.08. - 14.08.2025	15.08.2025	Hannover
22.09. - 25.09.2025	26.09.2025	Wilhelmshaven
17.11. - 20.11.2025	21.11.2025	Hannover

Lehrgangsgebühr: 2.365,00 € zzgl. Prüfung: 969,85 €³⁾

Endpreis inkl. MwSt: 3.334,85 €

ULTRASCHALLPRÜFUNG (UT)

ULTRASCHALLPRÜFUNG STUFE 1⁶⁾

Lehrgang 9 Tage	Prüfung	Lehrgangsort
23.06. - 03.07.2025	04.07.2025	Hannover

Lehrgangsgebühr: 3.545,00 € zzgl. Prüfung: 1.076,95 €³⁾

Endpreis inkl. MwSt: 4.621,95 €

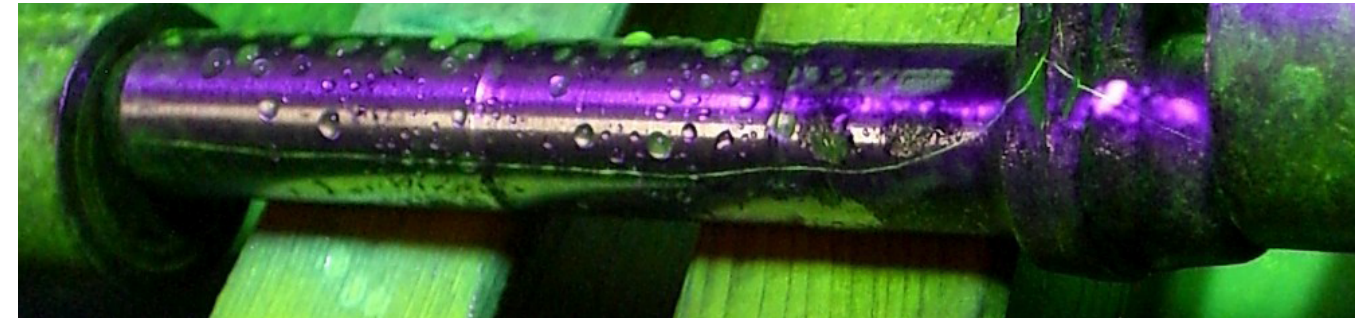

ULTRASCHALLPRÜFUNG STUFE 2⁶⁾

Lehrgang 9 Tage	Prüfung	Lehrgangsort
17.11. - 04.12.2025	05.12.2025	Hannover

Lehrgangsgebühr: 3.005,00 € zzgl. Prüfung: 1.076,95 €³⁾

Endpreis inkl. MwSt: 4.081,95 €

ERNEUERUNGS-REZERTIFIZIERUNGSTERMINE

Verfahren	Vorbereitung	Prüfung	Lehrgangsort
PT	20.02.2025	21.02.2025	Hannover
PT	19.06.2025	20.06.2025	Hannover
PT	14.08.2025	15.08.2025	Hannover
PT	20.11.2025	21.11.2025	Hannover
MT	13.02.2025	14.02.2025	Hannover
MT	13.06.2025	14.06.2025	Hannover
MT	09.10.2025	10.10.2025	Hannover
MT	27.11.2025	28.11.2025	Hannover
VT	31.01.2025	01.02.2025	Hannover
VT	28.02.2025	01.03.2025	Hannover
VT	25.04.2025	26.04.2025	Hannover
VT	27.06.2025	28.06.2025	Hannover
VT	22.08.2025	23.08.2025	Hannover
VT	07.11.2025	08.11.2025	Hannover
VT	19.12.2025	20.12.2025	Hannover
RT-F-FI	20. + 21.03.2025	22.03.2025	Hannover
RT-F-FI	11. + 12.09.2025	13.09.2025	Hannover
RT	21. + 22.05.2025	23.05.2025	Hannover
RT	17. + 18.12.2025	19.12.2025	Hannover
UT	02. + 03.07.2025	04.07.2025	Hannover
UT	03. + 04.12.2025	05.12.2025	Hannover

ERNEUERUNGS-REZERTIFIZIERUNGSTERMINE

PT	23.01.2025	24.01.2025	Wilhelmshaven
PT	03.04.2025	04.04.2025	Wilhelmshaven
PT	25.09.2025	26.09.2025	Wilhelmshaven
MT	25.04.2025	26.04.2025	Wilhelmshaven
MT	21.08.2025	22.08.2025	Wilhelmshaven
VT	21.03.2025	22.03.2025	Wilhelmshaven
VT	22.05.2025	23.05.2025	Wilhelmshaven
VT	12.09.2025	13.09.2025	Wilhelmshaven
VT	09.10.2025	10.10.2025	Wilhelmshaven
VT	28.11.2025	29.11.2025	Wilhelmshaven
RT-F-FI	25. + 26.06.2025	27.06.2025	Wilhelmshaven
RT-F-FI	19. + 20.11.2025	21.11.2025	Wilhelmshaven

Kosten pro Vorbereitungstag: 630,00 €

Rezertifizierungsprüfung: 636,65 €³⁾

Kosten pro Vorbereitungstag Erneuerung: 485,00 €

Erneuerungsprüfung: 559,30 €³⁾

Die Kosten sind verfahrensunabhängig.

Beim RT-F-FI, RT und UT bieten wir eine zweitägige Vorbereitung an, für alle weiteren Verfahren eine eintägige Vorbereitung.

Die Lehrgangsgebühren sind mehrwertsteuerfrei.

1) Kompaktkurs für Meister, Techniker und Ingenieure

2) Personen, die 1) nicht erfüllen, können nur für die direkte Sichtprüfung zertifiziert werden.

3) Prüfungsgebühren werden im Namen und Auftrag des TÜV Nord berechnet und verstehen sich inklusive der gesetzlichen Mehrwertsteuer (MwSt).

4) Diese Gebühren gelten nur im Zusammenhang mit der Ausbildung IWI.

5) Für die Zulassung zur Prüfung ist eine 1-tägige Selbstlerninheit abzulegen.

6) Der Unterricht findet Montag bis Freitag statt.

Änderungen vorbehalten